Mapa do celów projektowych skala 1:500

podkład mapy numer 365.131.221, 223

województwo: kujawsko-pomorskie
powiat: inowrocławski
jednostka ewid. Inowrocław 040704_2
obręb: Topolnik 0043
Dz. nr: 275

układ współrzędnych "1965"
układ odniesienia "kl07"

Stan na dzień 31.01.2015

Ka. rob. 17/02/14
Karg 0640.80.2014

WYKONAWCA:
GEOSERVICE
ul. Rzeszotnia 23, 88-100 Inowrocław
tel. 52 525 34 00, w.l. kom. 501 599 174
NIP 556-159-00-87 REGON 091147270

GEODETA UPRAWNIONY
inż. Andrzej Grudzień
upr. nr 20805

STAROSTA INOWROCŁAWSKI
Niniejszą mapę zasadniczą z projektem sieci uzbrojenia terenu jako zasobu geodezyjno-kartograficznego państwa oraz ewidencji gruntów i budynków zgłoszono do zasobu w ewidencji prowadzonej przez Starostwo Inowrocławskie
P. OKR. DOK. EGB
Inowrocław, dnia 17.02.2014 r. znak sprawy: GK.6640.1.2014
Dane ewidencji zasobu są ważne przez okres 6 miesięcy od dnia ich wydania
PIN. Grzegorz Jarosław Kania, Kierownik Ośrodka
w zast. GEODETA POWIATOWY
Marzena Kamińska-Ad
Z upoważnienia Starosty Inowrocławskiego
na podstawie pełnomocnictwa nr 1/2014

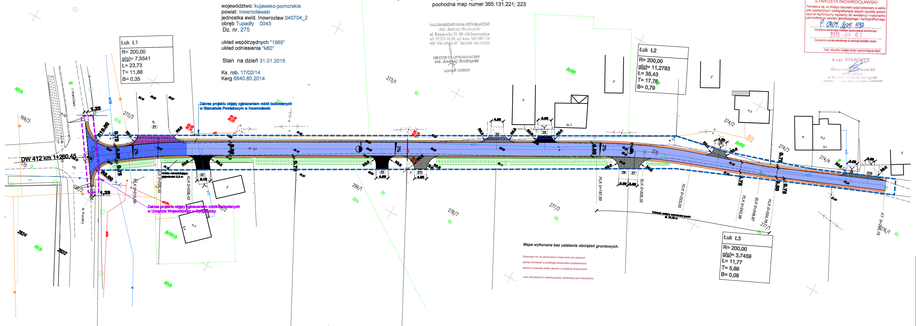
Łuk: Ł1
R= 200,00
dŁ= 7,5541
L= 23,73
T= 11,86
B= 0,35
Łuk: Ł2
R= 200,00
dŁ= 11,2783
L= 35,43
T= 17,78
B= 0,79
Łuk: Ł3
R= 200,00
dŁ= 3,7459
L= 11,77
T= 5,89
B= 0,09
DW 412 km 11+260,43
Zakres projektu objęty uzgodnieniem sieci kolidującej w Starostwie Powiatowym w Inowrocławiu
Zakres projektu objęty uzgodnieniem sieci kolidującej w Urzędzie Miasta i Gminy Inowrocław
Wlizy wykonane bez założenia odczytów gruntowych.
Dokładność do 0,10 [m] dla rzędnych wlizy [m] oraz do 0,05 [m] dla pozostałych przedmiotów
Wlizy o rzędnych dalej niż 0,10 [m] od rzędnych projektowanych
Inne nieznaczące nieścisłości i pomyłki nie zwalniają
ZDK
ZDK
ZDK